

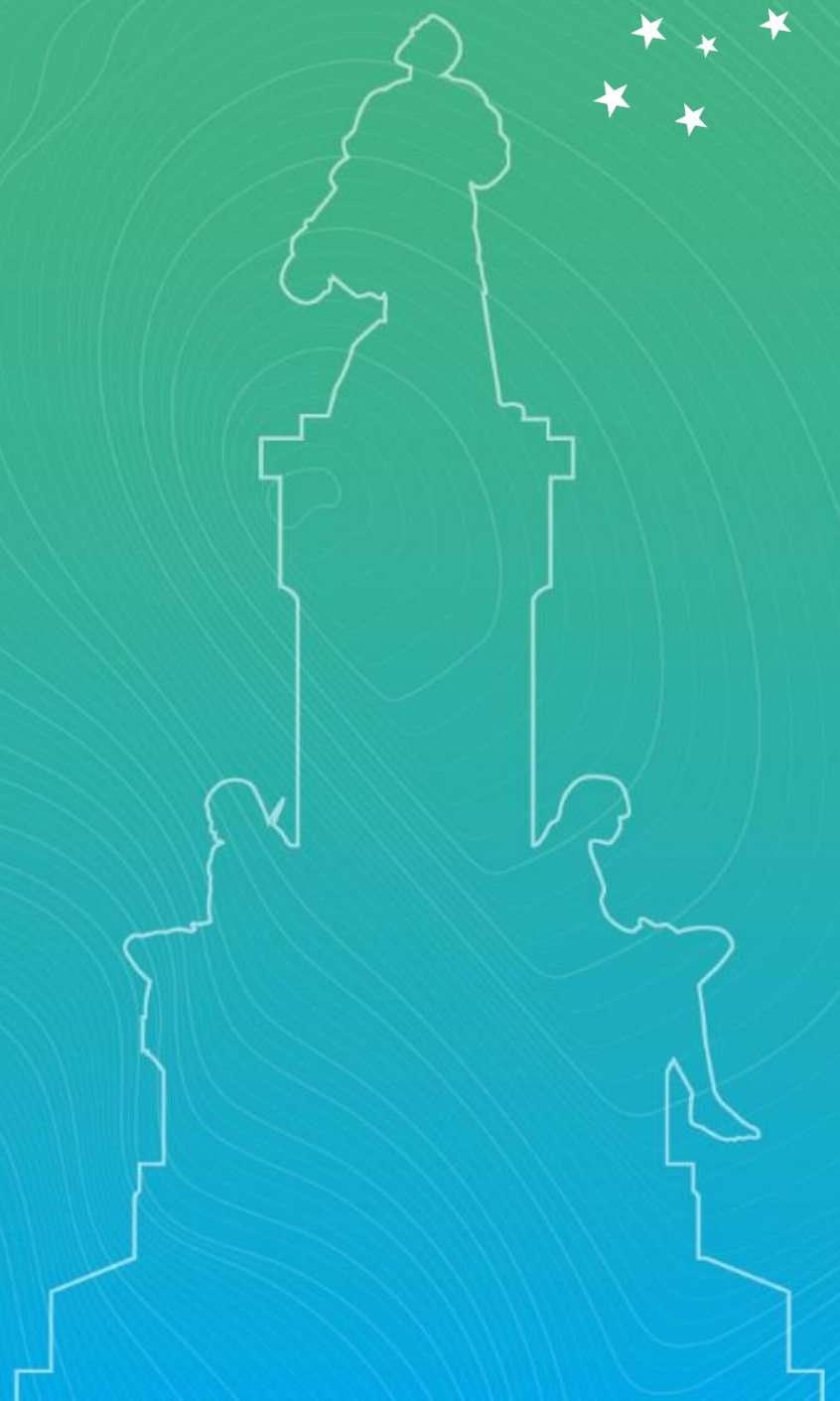

POR LA REGIÓN QUE QUEREMOS

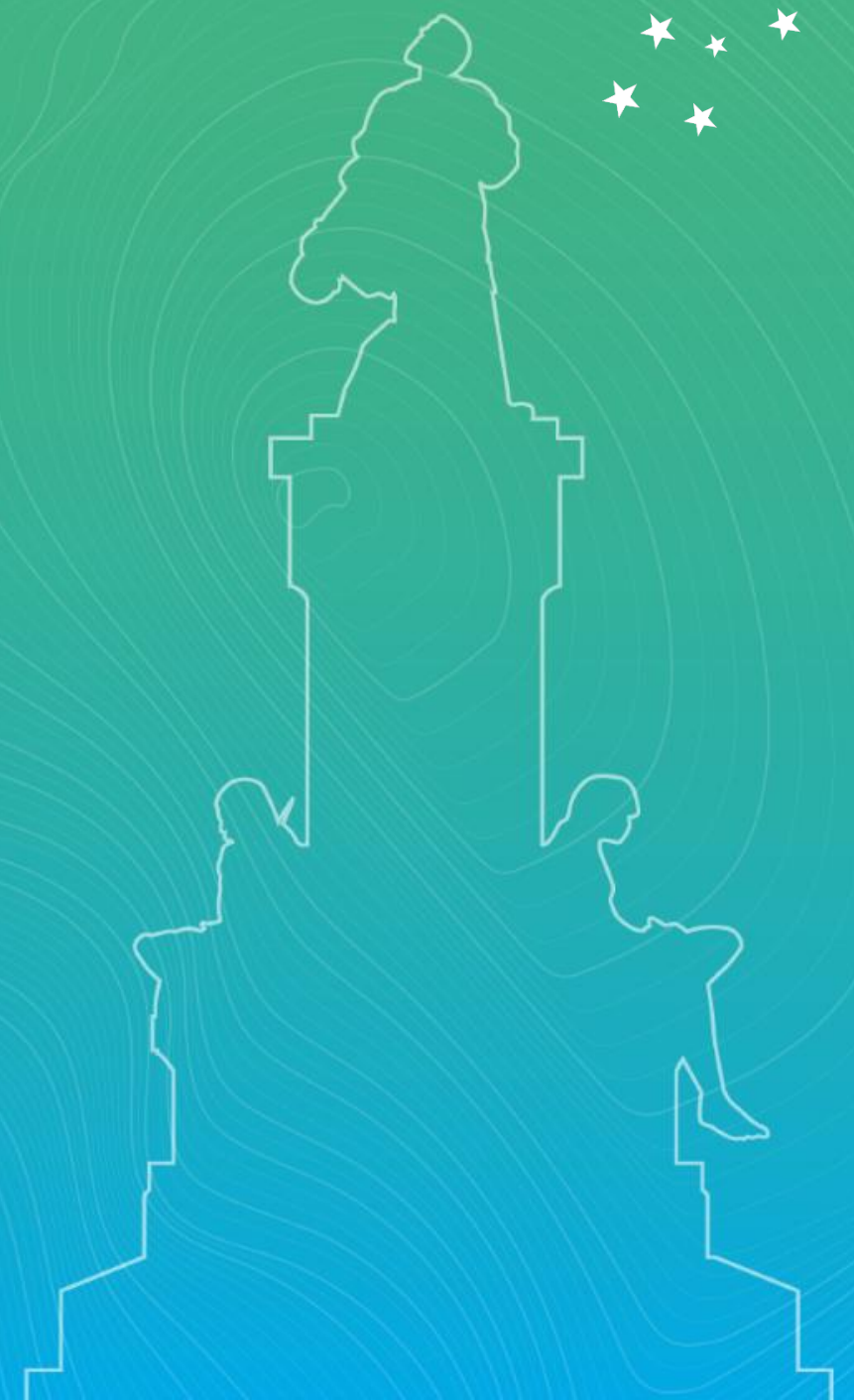

1. EL ESCENARIO CONSTITUYENTE



2. LOS NUEVOS GOBIERNOS REGIONALES



2. LAS CONTROVERSIAS CON EL FISCO

Ley Espejo Transantiago

- Deuda Regional MM\$ 71.032.
- Carta Asoc. Gob deuda nacional de MM\$ 1.462.921
- CGR recepciona y acompaña el proceso.

Rentas y Tributos Regionales

- Impuesto Casinos de Juego y otros
MM\$ 4.217 / MM\$ 9.884
- FIC
MM\$ 2.433 / MM\$ 74.687
- Contribución Regional
MM\$ 2.462 / MM\$ 57.021

3. CONCLUYENDO LA ESTRATEGIA REGIONAL DE DESARROLLO PARA LA REGIÓN QUE QUEREMOS

RECORRIENDO CADA COMUNA DE MAGALLANES

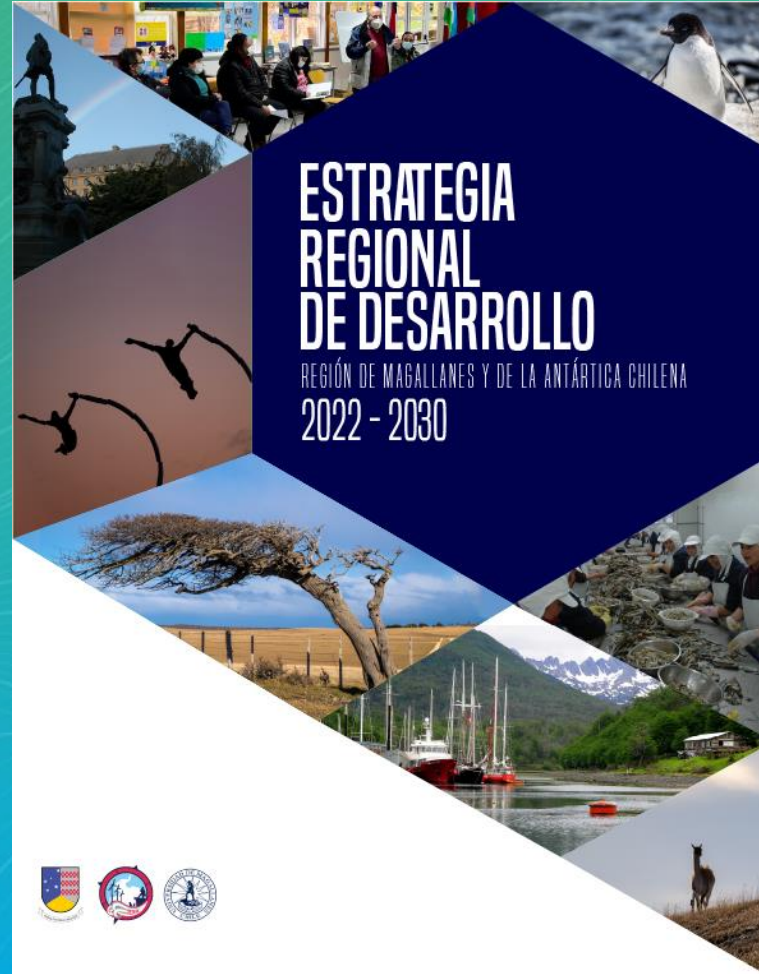

4. RESPONDIENDO ANTE LA EMERGENCIA SANITARIA, SOCIAL Y ECONÓMICA



**LEÑA, AGUA,
LIMPIEZA
DE FOSAS
M\$ 527.120.-**

4. RESPONDIENDO ANTE LA EMERGENCIA SANITARIA, SOCIAL Y ECONÓMICA



TRAZABILIDAD Y PACIENTES POSTRADOS
M\$ 503.263.-



ACOMPAÑAMIENTO AL TRATAMIENTO DEL CÁNCER
M\$ 50.828.-

4. RESPONDIENDO ANTE LA EMERGENCIA SANITARIA, SOCIAL Y ECONÓMICA



PERSONAS EN SITUACIÓN DE CALLE Y OTRAS AYUDAS SOCIALES.- MEDICAMENTOS - AREVOL
M\$ 177.649.-

CANASTAS FAMILIARES , PERSONAS MAYORES Y PERSONAS CON DISCAPACIDAD
M\$ 469.524.-

5. RECUPERANDO LA CARTERA DE INVERSIONES COMPROMETIDAS

CENTRO ANTÁRTICO INTERNACIONAL

Abril 2022

Julio 2022

Octubre 2022

Enero 2023

Febrero 2026

Registro especial
de Proveedores

Llamado a
licitación

Adjudicación

Inicio de Obras

Fin de Obras



5. RECUPERANDO LA CARTERA DE INVERSIONES COMPROMETIDAS

GIMNASIO ZAVATTARO - PORVENIR



**CONSTRUCCION GIMNASIO ZAVATTARO, PORVENIR,
TIERRA DEL FUEGO**
M\$ 7.865.744.

Financiamiento: FONDEMA

Magnitud: 3.076 M2

Plazo de ejecución: 18 meses

Unidad Técnica: Dirección de Arquitectura.

Monto total Inversión (AC): M\$ 7.865.744.-

Estado: En trámite Creación de Asignación. Se espera licitar tercer trimestre 2022.

5. RECUPERANDO LA CARTERA DE INVERSIONES COMPROMETIDAS

NORMALIZACIÓN CESFAM 18 DE SEPTIEMBRE PUNTA ARENAS



**INICIATIVA CONVENIO DE
PROGRAMACIÓN GORE / MINSAL
M\$ 2.906.498.-**

Financiamiento: GORE MINSAL

**Magnitud: 3.295 m2
(Edificio Provisorio: 800,00 m2 app.)**

**Plazo de ejecución: 30 meses
(incluye construcción de CESFAM provisorio)**

**Monto total Inversión (AC):
M\$ 12.437.284.-**

Situación Actual

Licitación:

Publicación 3er llamado el 18 de abril 2022, cierre ofertas 18 julio 2022

5. RECUPERANDO LA CARTERA DE INVERSIONES COMPROMETIDAS

CONSTRUCCIÓN RED DE GAS NATURAL SECTOR ANDINO, PUNTA ARENAS



Financiamiento: FNDR

Magnitud: 12.823 m de extensión

Plazo de ejecución: 24 meses

Monto total Inversión: M\$ 2.702.214-

5. RECUPERANDO LA CARTERA DE INVERSIONES COMPROMETIDAS

SERVICIOS BÁSICOS SECTORES PERIURBANOS



Electrificación



Agua Potable



Ampliación de la red de Gas en Puerto Natales

5. RECUPERANDO LA CARTERA DE INVERSIONES COMPROMETIDAS

REPOSICIÓN Y CONSTRUCCIÓN DE VEREDAS Y ACERAS DE PUNTA ARENAS

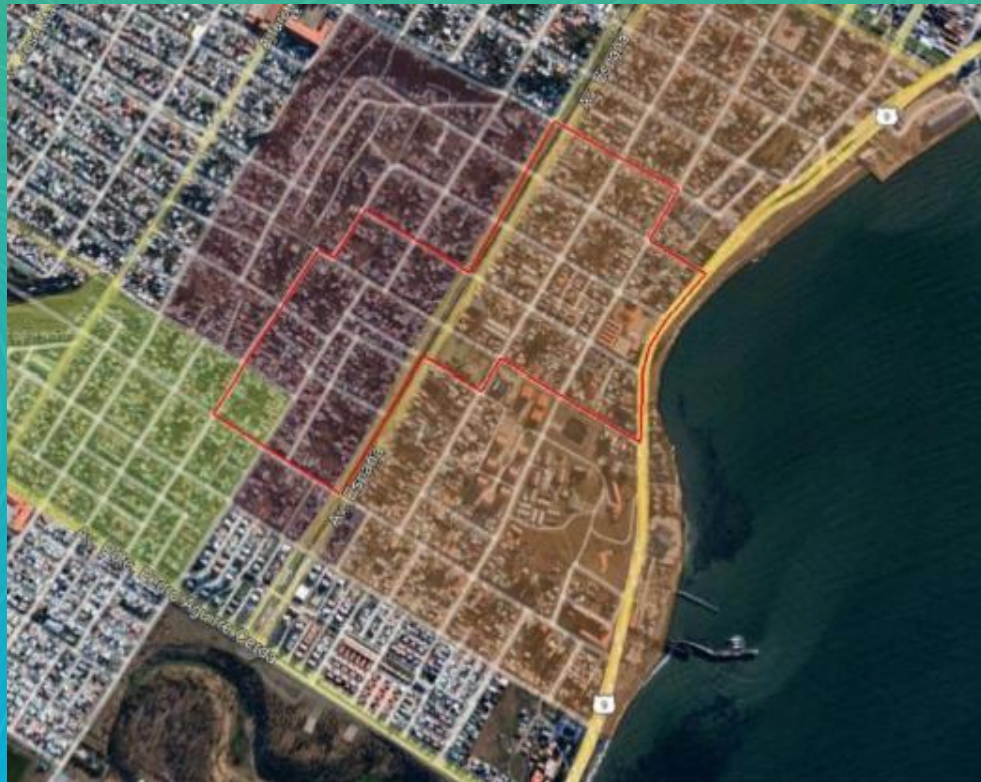

Financiamiento: FNDR

Magnitud: 23.578 m².

Monto total Inversión (AC): M\$2.620,721.-

5. RECUPERANDO LA CARTERA DE INVERSIONES COMPROMETIDAS

TRANSFORMANDO LOS EX HOSPITALES EN CENTROS CÍVICOS PARA LA COMUNIDAD



Punta Arenas



Puerto Natales



Porvenir

5. RECUPERANDO LA CARTERA DE INVERSIONES COMPROMETIDAS

PARA LA ANTÁRTICA DEL SIGLO XXI



Base Carvajal



Gimnasio Base Frei

5. RECUPERANDO LA CARTERA DE INVERSIONES COMPROMETIDAS

PLAN DE REZAGO PARA PUERTO EDÉN



PDZR PUERTO EDÉN M\$: 25.828.035
PROVISIÓN: 61,8% - FNDR: 25,0% - SECTORIAL: 13,2%

**EJE DESARROLLO
INFRAESTRUCTURA**

**EJE DESARROLLO
FOMENTO**

**EJE DESARROLLO
SOCIAL Y HUMANO**

5. RECUPERANDO LA CARTERA DE INVERSIONES COMPROMETIDAS

PLAN DE REZAGO PARA PUERTO EDÉN



6. OTRAS INVERSIONES PARA NUESTRA GENTE



**Vehículos PDI Equipamiento
Body Scan y UFED**

- **Compra de elementos para Bomberos**
- **Vehículos para el Traslado de Pacientes**
- **Equipamiento de Salud para el HCM**
- **Plaza Cívica Sector Sur**
- **Plazoleta y Escaleras Río de la Mano**

7. MATERIALIZANDO NUEVOS PROGRAMAS DE INTERÉS REGIONAL

TRANSFERENCIA RECURSOS APOYO A MICROEMPRESA Y SERVICIOS TURÍSTICOS, COMUNA DE NATALES



Financiamiento: FED-COVID

Beneficiarios:

100 microempresas - Comuna Puerto Natales.

100 prestadores de servicios turísticos - Comuna Pto.Natales.

Plazo de ejecución: 9 meses

Monto total Inversión (AC): M\$ 365.491.-

7. MATERIALIZANDO NUEVOS PROGRAMAS DE INTERÉS REGIONAL

ACTUALIZACIÓN INVENTARIO
PATRIMONIO CULTURAL INMUEBLE

Financiamiento: FNDR

Estudio Básico

Plazo de ejecución:

12 meses

Monto total Inversión (AC): M\$ 365.491.-



7. MATERIALIZANDO NUEVOS PROGRAMAS DE INTERÉS REGIONAL

TRANSFERENCIA DE APOYO A UNIDADES PRODUCTIVAS INFORMALES DE LA COMUNA DE NATALES

Financiamiento: FED-COVID

Beneficiarios: 520 Unidades Productivas Informales – Comuna Puerto Natales.

Plazo de ejecución: 9 meses

Monto total Inversión: M\$ 350.259.-



7. MATERIALIZANDO NUEVOS PROGRAMAS DE INTERÉS REGIONAL

ADQUISICIÓN DE EQUIPOS AGROMETEOROLÓGICOS PARA MAGALLANES Y ANTÁRTICA CHILENA



Financiamiento: FNDR

Beneficiarios: 15 distritos agroclimáticos de la región, los 6 restantes ya cuentan con estaciones agrometeorológicas.

Plazo de ejecución: 2 meses

Monto total Inversión (AC): M\$ 317.930.-

7. MATERIALIZANDO NUEVOS PROGRAMAS DE INTERÉS REGIONAL

FONDO SOCIAL



Leña



Teleasistencia



7. MATERIALIZANDO NUEVOS PROGRAMAS DE INTERÉS REGIONAL

FONDO DEPORTE



Fútbol



Taekwondo



Esgrima

7. MATERIALIZANDO NUEVOS PROGRAMAS DE INTERÉS REGIONAL

FONDO CULTURA



**Aniversario
Puerto Natales**



**Carrera Porvenir
Hermandad**

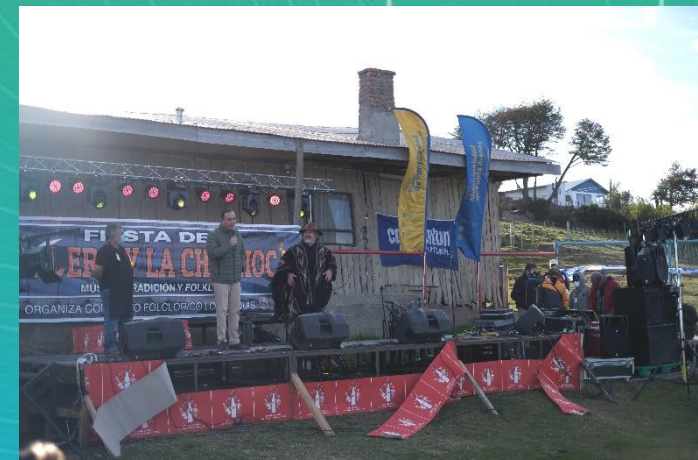

**Fiesta del Cordero
y la Chochoca**

8. RECONOCIENDO AL PUEBLO SELK'NAM

ESTUDIO DE CARACTERIZACIÓN ANTROPOLÓGICA

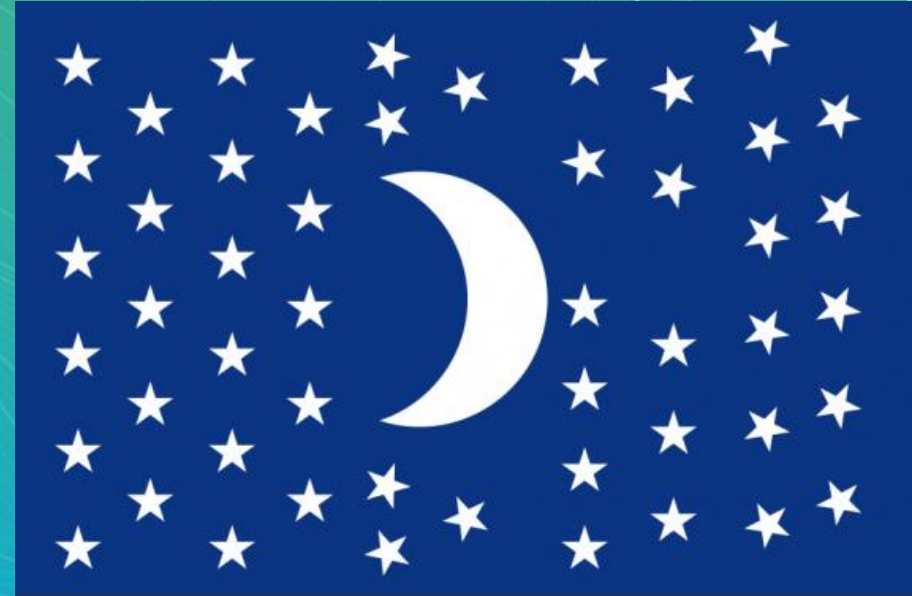

9. ASUMIENDO LOS DESAFÍOS DE EMERGENCIA CLIMÁTICA

CON UN PLAN REGIONAL DE CAMBIO CLIMÁTICO



10. FORTALECIENDO LA CIENCIA COMO MOTOR DE DESARROLLO

DECLARACIÓN DE PUNTA ARENAS



#POLOCIENTIFICOAUSTRAL

11. UNA REGIÓN CON NUEVAS COMPETENCIAS

Gobernador Regional

- Ley Navarino y la Ley Tierra del Fuego contienda de competencias.
- Presidencia de la Comisión Regional de Uso de Borde Costero
- Integrar el Consejo Resolutivo de Licencias de Casinos de Juego.
- Presidencia de los Comités Ciudad Puerto.

11. UNA REGIÓN CON NUEVAS COMPETENCIAS

Presidencia de la República

Inicia procedimiento para transferir competencias

1. **Presidencia de la Comisión de Evaluación Ambiental Regional**
2. **Presidencia del Comité Regional de Capacitación**
3. **Fija vías de acceso a playas en terrenos colindantes**
4. **Otorga concesiones gratuitas a corto plazo de Inmuebles Fiscales**
5. **Elabora planes urbanos intercomunales**

11. UNA REGIÓN CON NUEVAS COMPETENCIAS

ACUERDOS CON PRESIDENCIA

- **Presidencia en comisiones regionales**
- **Fomento Productivo**
- **Administración del territorio urbano y fiscal**
- **Desarrollo social y humano**
- **Presupuestarios**
 1. **Seguridad**
 2. **Suficiencia**
 3. **Singularidad**
 4. **Especificidad**
 5. **Autonomía**



12. EJECUCIÓN PRESUPUESTARIA

RANKING DE EJECUCIÓN PRESUPUESTARIA

2021

Solo Magallanes y Valparaíso lograron la ejecución del 100% de su presupuesto.

REGION	MARCO DE EVALUACION	GASTO DEVENGADO ACUMULADO	% EJECUCION PRESUPUESTARIA
ARICA - PARINACOTA	42.075.069	41.766.904	99,3%
TARAPACA	43.981.644	41.106.593	93,5%
ANTOFAGASTA	70.258.138	64.875.558	92,3%
ATACAMA	63.396.362	62.856.383	99,1%
COQUIMBO	65.654.030	64.671.696	98,5%
VALPARAISO	77.432.312	77.406.781	100,0%
METROPOLITANA	142.171.522	137.707.458	96,9%
O'HIGGINS	66.892.940	66.410.895	99,3%
MAULE	77.047.989	76.861.116	99,8%
ÑUBLE	45.112.559	39.793.667	88,2%
BIO - BIO	86.708.116	85.599.559	98,7%
ARAUCANIA	122.454.405	120.751.990	98,6%
LOS RIOS	51.958.191	50.327.383	96,9%
LOS LAGOS	91.056.978	90.832.928	99,8%
AYSEN	56.640.774	50.778.585	89,7%
MAGALLANES	67.008.992	67.005.591	100,0%
TOTAL	1.169.850.021	1.138.753.088	97,3%

Fuente: DIPRES – SIGFE: Incluye Transferencias Corrientes y de Capital Consolidables al Gobierno Central (Subtítulo 24 – 02 y Subtítulo 33 – 02)

12. EJECUCIÓN PRESUPUESTARIA

RANKING DE EJECUCIÓN PRESUPUESTARIA

2022

Al 31 de mayo ejecutamos el 41,4%, casi el doble de nuestros vecinos de la región de Los Lagos que se encuentran en el 2do.lugar con el 25,4%.

Por otra parte superamos en un 17,4% la gestión comparada a Mayo 2021.



REGION	Marco Evaluación Mensual M\$	Total Ejecutado Acumulado	% Ejecución Mayo 2022	% Ejecución Mayo 2021	Variación 2022 - 2021
ARICA - PARINACOTA	39.190.174	5.737.133	14,6%	8,9%	5,7%
TARAPACA	50.717.550	4.850.574	9,6%	19,9%	-10,4%
ANTOFAGASTA	86.831.658	10.786.399	12,4%	16,6%	-4,2%
ATACAMA	74.195.415	13.518.976	18,2%	25,0%	-6,8%
COQUIMBO	74.388.479	7.740.205	10,4%	30,7%	-20,3%
VALPARAISO	85.271.974	15.307.338	18,0%	21,9%	-4,0%
METROPOLITANA	140.661.780	31.268.066	22,2%	43,1%	-20,9%
O'HIGGINS	75.141.419	14.107.424	18,8%	27,9%	-9,2%
MAULE	91.299.502	13.693.790	15,0%	24,8%	-9,8%
ÑUBLE	57.789.890	10.731.445	18,6%	9,5%	9,1%
BIO - BIO	93.357.162	21.953.404	23,5%	19,0%	4,5%
ARAUCANIA	143.821.183	32.520.121	22,6%	23,7%	-1,1%
LOS RIOS	57.020.756	11.715.557	20,5%	22,4%	-1,8%
LOS LAGOS	90.172.889	22.886.908	25,4%	31,0%	-5,6%
AYSEN	64.463.429	8.215.446	12,7%	25,4%	-12,7%
MAGALLANES	61.092.962	25.287.684	41,4%	24,0%	17,4%
TOTAL	1.285.416.222	250.320.471	19,5%	25,2%	-5,8%

13. H2V Y EL DESAFÍO PARA LA REGIÓN

HOJA DE RUTA COMBUSTIBLES SINTÉTICOS

Plan de implementación de los próximos 3 años



- **Eje 1. Gobernanza, acuerdos y alianzas público y privado, financiamiento**
- **Eje 2. Desarrollo social, económico y ambiental de la comunidad**
- **Eje 3. Capital humano, innovación y desarrollo**
- **Eje 4. Infraestructura habilitante**
- **Eje 5. Regulación, permisos y estandarización**

14. CONVENIOS DE PROGRAMACIÓN

UNA OPORTUNIDAD DE AVANZAR JUNTO A MINISTERIOS INVERSORES
EN OBRAS PRIORITARIAS PARA LA REGIÓN

MINVU

2022 - 2028

6.790 soluciones habitacionales
M\$ 357.409.996.-

- 4.500 soluciones habitacionales a sectores vulnerables.
- Construcción de 150 viviendas tuteladas en la región.
- Construcción de 140 viviendas rurales en la región.
- Entregar 2.000 soluciones habitacionales a sectores medios.
- Fortalecer la construcción de Loteos de Integración Social y Territorial.
- Adquisición de 34 Hás.



14. CONVENIOS DE PROGRAMACIÓN

UNA OPORTUNIDAD DE AVANZAR JUNTO A MINISTERIOS
INVERSORES EN OBRAS PRIORITARIAS PARA LA REGIÓN

MOP

2022 -2028

M\$380.002.114

- **Soluciones definitivas de agua potable, estudios de cuenca y disponibilidad de agua**
- **Mejoramiento y construcción de infraestructura Aeroportuaria**
- **Aumento en la conectividad territorial**



14. CONVENIOS DE PROGRAMACIÓN

UNA OPORTUNIDAD DE AVANZAR EN UNA SALUD MÁS DIGNA



SALUD

2022 -2026

M\$ 175.397.882

- **Normalización y rehabilitación de atención primaria**
- **Compra y adquisición de equipamiento médico e insumos para toda la región**
- **Formación de especialistas**



15. PLAN ESPECIAL DE ZONAS EXTREMAS 2.0

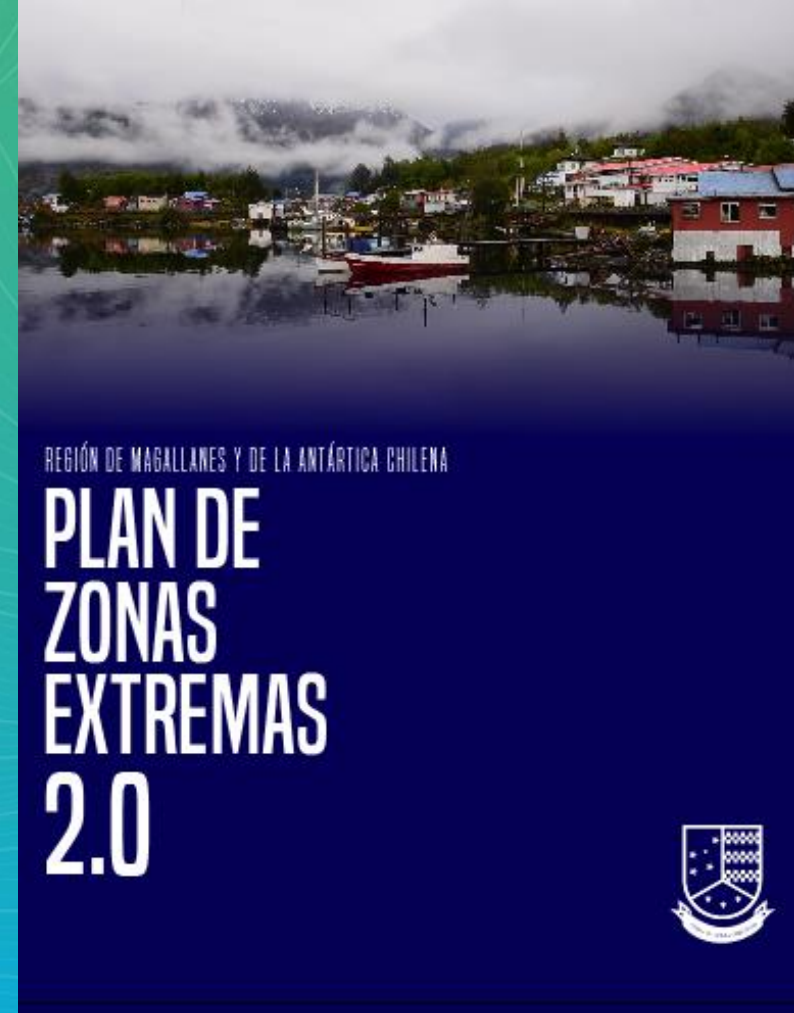

16. CORPORACIÓN DE MAGALLANES (CORMAG)

30 SOCIOS



PRODUCTIVO

SOCIAL

CULTURAL Y
DEPORTIVO



16. CORPORACIÓN DE MAGALLANES (CORMAG)

RESTITUCIÓN DE BIENES

Recuperación
de histórico
Departamento





Gracias

